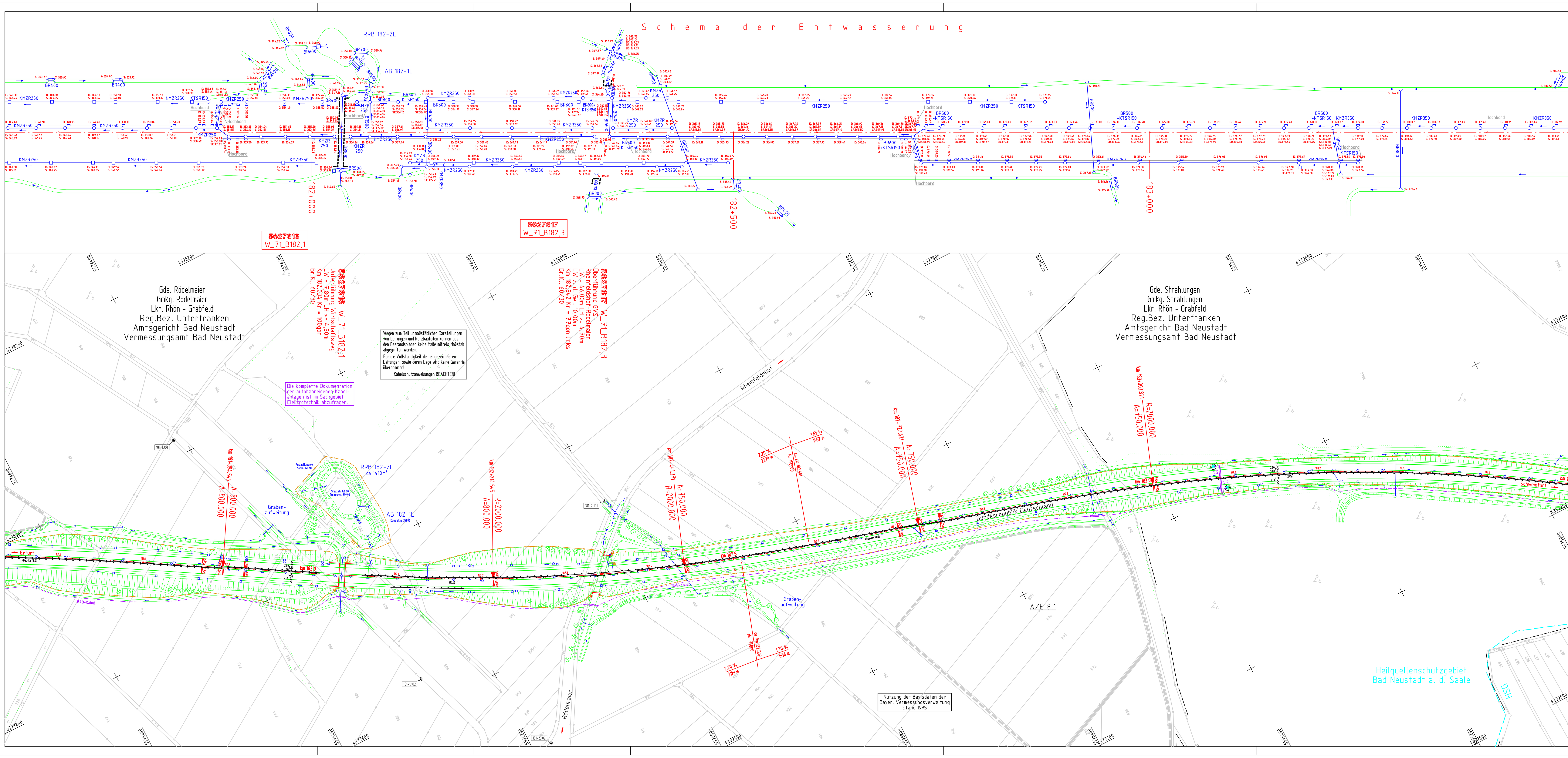

Zeichenerklärung

- Grenze der BAB mit Grenzpunkt
- Staats-/Landesgrenze
- Gemeinde und Gemarkungsgrenze
- km 89.0 (Bau-km 20.00) – BAB-Achse mit Betriebs- und Baukilometer
- BAB-Fahrstreifenrand
- Straßenrand
- Mittelstreifenüberfahrt
- Böschung
- Wildschutzzaun
- Lärmschutzwand/Tür (Angabe Höhe über Fahrbahn)
- Lärmschutzwall
- Entwässerungsmulde
- Betonschutzwand
- Bordrinne zurückgesetzt, Schlitzrinne
- Nutzungsgrenze
- Wasserschutzgebiet mit Angabe Schutzzone, Landschaftsschutzgebiet
- Naturschutzgebiet
- Gasleitung
- Wasserleitung
- Fernmeldekabel BAB
- Stromkabel unterirdisch
- Freileitung
- Abwasserleitung
- Fernmeldeleitung Telekom
- Leerrohre BAB-Kabel
- Amphibienleiteinrichtung
- 1225 1224A/E – Flurnummer BAB, A/E-Flächen
- Flurnummer
- sonstige Grenzen
- Gemarkungsgrenze
- Gemeindegrenze
- Gebäude mit Hausnummer
- Fahrbahnquerneigung
- Fahrbahntiefpunkt
- Fahrbahnhochpunkt
- Schilderbrücke
- Notrufsäule
- Kabelkasten, -stein, -pflock
- Stahlgittermast
- Beton-, Stahl-, Holzmast
- Wald
- TP / Polygonpunkt VA
- Polygonpunkt / HFP BAB
- Deckelhöhe ü. NN, Sohlhöhe ü. NN, Rohrhöhe ü. NN, Rohrdurchlass
- Prüfschacht
- Muldeneinlaufschacht
- Straßensinkkasten
- KMZR250 – Kunststoffmehrzweckrohr
- KTSR150 – Kunststoffteilsickerrohr
- KR150 – Kunststoffrohr
- BR300 – Betonrohr
- StBR300 – Stahlbetonrohr
- 5933501 W_71_B165,1 – Bauwerksnummer (ASB), BW-Name

Kataster nicht aktuell - Flurbereinigung noch nicht vollzogen

Nr.	Art der Änderung	Datum	Name	gepr.

BAB A71 Erfurt - Schweinfurt
Bestandslageplan Nr. 12
von Betr.-km 181.7 bis 183.4
(von Bau - km 18.1 bis 19.8)
Maßstab = 1 : 2000

B

Bearbeitung	Datum	Vollzogen durch
Bildflug	Juni 05	Bayer. Vermessungsverwaltung
Terrestr. Verm.	März 06	Planungsgruppe Strunz (Ho)
Freigabe		
Entzerrung		
Konturen	April 06	Planungsgruppe Strunz (Ho)
Entwässerung	Sept 06	Planungsgruppe Strunz (Ho)
Digitale Flurkarte	Sept 95	Bayer. Vermessungsverwaltung

Planbearbeitung
Planungsgruppe S T R U N Z Ingenieurgesellschaft m.b.H.
Ottostraße 11, Fax 0951/98003-40, Tel. 0951/98003-0, 96047 Bamberg
22.12.2006 Datum
Unterschrift

Autobahndirektion Nordbayern
Dienststelle Würzburg
.20 i.A. ....

05076/Blatt12.PLT